



子育て支援センター よの 4月の予定

お知らせ
毎月の予定表やお知らせは 社会福祉法人
ひまわり乳児保育園のHPにて掲載いたします。

アドレス <https://himawarikkoland.ed.jp/info/>



【お願い】 センターは0・1・2歳児が対象年齢とされています。乳児向けの遊具設備となりますので、ご兄弟も3歳未満までとさせていただきます。ご理解とご協力のほど宜しくお願い致します。

2025. 4

日	月	火	水	木	金	土
		1 ひよひよ広場	2 ひよひよ広場	3 ひよひよ広場	4 ひよひよ広場	5 ひよひよ広場
6 ひよひよ広場	7 ひよひよ広場	8 休館日	9 ひよひよ広場 赤ちゃんおはなし会 10:30~	10 ひよひよ広場	11 ひよひよ広場	12 ひよひよ広場
13 ひよひよ広場	14 ひよひよ広場	15 ひよひよ広場	16 ひよひよ広場	17 ひよひよ広場 お誕生会 10:30~	18 ひよひよ広場	19 ひよひよ広場 ふたごタイム 10:00~
20 ひよひよ広場 ベビーマッサージ 10:30~	21 ひよひよ広場	22 休館日	23 ひよひよ広場 赤ちゃんおはなし会 10:30~	24 ひよひよ広場 のびのび 身体測定	25 ひよひよ広場 のびのび 身体測定	26 ひよひよ広場 のびのび 身体測定
27 ひよひよ広場 のびのび 身体測定	28 ひよひよ広場	29 昭和の日	30 ひよひよ広場	利用時間 ① 9:00~12:00 ② 13:00~16:00 受付終了時間 ① 11:30 ② 15:30 *利用終了時間15分前から消毒・片付けとなります。		

与野図書館による 赤ちゃんおはなし会

与野図書館の方が来て、絵本の読み聞かせとわらべ歌を行います。
予約不要、参加者のみ入室可となります。
参加以外の方は11:00~利用できます。

- ・4月 9日(水) 10:30~
- ・4月 23日(水) 10:30~

パパサンデー ベビーマッサージ

- ・4月20日(日) 10:30~
- ・対象・定員 2~11か月 12組
- ・持ち物 バスタオル1枚
- ・予約制(4/13~受付開始)
- ・講師を招き、オイルを使わずに行います。
- ★午前はお申込者のみとなります。

お誕生会

- ・4月17日(木) 10:30~
- ・定員はありません。(事前お申込制)
- ・お誕生月のお友達に手作りカードと冠をプレゼントしてお祝いします。
- ・フォトコーナーもご用意します。
- お誕生会までに3歳を迎えた方も参加できます。
- ★午前はお申込者のみとなります。

ふたごタイム

- ・4月19日(土) 10:00~11:30
- ・定員 5組
- ・ふたご限定(0~3歳未満)です。
- ・予約制(4/1~受付開始)
- ★午前はお申込者のみとなります。

ブックスタート

絵本の引換えは予約なしでできます。
* 自宅訪問で絵本をもらった方は対象外となりますのでご注意ください。
(12:00~13:00は閉館しています。)

ウェルカムさいたま

- ・5月16日(金) 10:00~11:30 定員10組
- ・対象 転入1年以内の3歳未満のお子様と保護者で主に中央区近隣が生活圏の方
- ・お申込 電話または来館(4/1~受付開始)
- ・地域情報やフリートーク等で交流します。
- ★午前はお申込者のみとなります。

のびのび身体測定

- ・4月 24日(木) 25日(金)
26日(土) 27日(日)
- ・利用時間 9:15~11:15 / 13:00~15:30
- ・ねんねのお友達はタオルをご持参ください。
- ・初回に測定カードをお渡しします。
- * 予約は不要です。お気軽にお声掛けください。

ご利用の皆様へ

利用時間

- ・開館時間 ①9:00~12:00 ②13:00~16:00
- ・受付終了時間 ①11:30 ②15:30 利用終了時間の15分前から消毒・片付けとなります。
- ・混雑時、入室を制限する場合があります。ご理解、ご協力のほどよろしくお願い致します。

来館時

- ・各自、おむつ替えシートをご持参ください。(バスタオルでの代用も可)
- ・ごみ、おむつ等は、感染防止の為、必ずお持ち帰り頂きますよう、お願いします。
- ・授乳用のお湯はありませんので、ご了承ください。

利用をお断りする場合

- ・利用日前1週間以内に37.5℃以上の発熱や咳、鼻水などの風邪症状、強いだるさ等がある場合にはご利用できません。
- ・また、同居されている方、身近な方に上記の症状がある場合もご利用できません。
- ・感染拡大防止の為、自宅待機となっている方や、通っている園や学校が休園や学級閉鎖となっているお子様が同居している場合は、ご利用をお控え下さい。

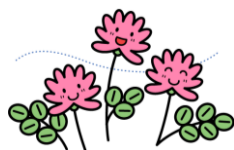

＜子育て支援センターよの＞
開館時間 9:00~12:00
13:00~16:00
休館日 第2・4火曜日 第5日曜日
祝日・年末年始

〒338-0003
さいたま市中央区本町東3-5-23複合施設2階
TEL / FAX 048-840-1788
メール kosodate-yono@etude.ocn.ne.jp